espacio-u

Señal universitaria de América Latina y el Caribe

Guía de Programación

Julio 2025

Unión de Universidades de América Latina y el Caribe

INSTITUTO LATINOAMERICANO DE LA COMUNICACIÓN EDUCATIVA
Organismo Internacional

espacio-u

UDUALC Unión de Universidades de América Latina y el Caribe

INSTITUTO LATINOAMERICANO DE LA COMUNICACIÓN EDUCATIVA
Organismo Internacional

Iniciativas universitarias de vinculación con la sociedad

En esta barra programática, el Canal Espacio U destaca las actividades y proyectos en los que las universidades están involucradas para interactuar y beneficiar a la sociedad. Desde programas de servicio comunitario, hasta iniciativas de desarrollo sostenible, se presenta cómo las instituciones educativas colaboran activamente con la comunidad para resolver problemas locales y globales.

Perfiles de época - Universidad Nacional del Litoral - Argentina

Programa periodístico de entrevistas conducido por Guillermo Tepper.

Lunes – 8:00 a 8:30 hrs
RTX - 14:00 a 14:30 hrs, 20:00 a 20:30 hrs

30 de junio	Silvana Montemurri	**14 de julio**	Javier Vigo Leguizamón
7 de julio	Sol Lauría		

espacio-u

UDUALC Unión de Universidades de América Latina y el Caribe

INSTITUTO LATINOAMERICANO DE LA COMUNICACIÓN EDUCATIVA Organismo Internacional

Celsius - Universidad Veracruzana - México

La "Celsius" es un programa especial dentro de la serie "Más Allá de la Ciencia" de la Universidad Veracruzana (UV) que aborda el tema del cambio climático y el calentamiento global, incluyendo la negación del cambio climático y el papel de la ciencia, la política, la economía y la sociedad en la solución del problema.

Lunes – 8:00 a 8:30 hrs
RTX - 14:00 a 14:30 hrs, 20:00 a 20:30 hrs

21 de julio	Cambio climático como sistema complejo
28 de julio	Movilidad y desarrollo

Cultura en Movimiento - Noticiero Científico y Cultural Iberoamericano - México

Explora los rincones más emblemáticos de nuestra herencia cultural, conoce nuestras costumbres arraigadas y déjate cautivar por la magia de nuestro patrimonio. 'Cultura en Movimiento' te llevará en un recorrido de 15 minutos a explorar nuestra vasta geografía, llena de múltiples expresiones.

Lunes – 8:30 a 8:45 hrs
RTX - 14:30 a 14:45 hrs, 20:30 a 20:45 hrs

30 de junio	Capítulo 23	**28 de julio**	Capítulo 25
14 de julio	Capítulo 24		

Iberoamérica en Órbita - Noticiero Científico y Cultural Iberoamericano - México

Después de haber conversado con una videollamada televisada con Frank Rubio, el astronauta que habita la Estación Espacial Internacional; la periodista Ana Cristina Olvera te contará el fascinante camino que persigue la comunidad científica para llegar a la Luna, para explorar Marte y por descubrir los nuevos sistemas solares que existen en todos los confines del universo. Acompáñala en este inédito programa para la televisión pública de Iberoamérica.

Lunes – 8:45 a 9:00 hrs
RTX - 14:45 a 15:00 hrs, 20:45 a 21:00 hrs

30 de junio	Capítulo 98	**21 de julio**	Capítulo 101
7 de julio	Capítulo 99	**28 de julio**	Capítulo 102
14 de julio	Capítulo 100		

espacio-u

UDULAC Unión de Universidades de América Latina y el Caribe

INSTITUTO LATINOAMERICANO DE LA COMUNICACIÓN EDUCATIVA
Organismo Internacional

Manifiesto UNCUYO - Universidad Nacional de Cuyo - Argentina

"Manifiesto UNCUYO, la Universidad que somos" es el nombre de un nuevo programa televisivo que llega a la pantalla de Señal U, el canal de Televisión Digital Abierta de esta Casa de Estudios. Se trata de una iniciativa para conocer qué es y qué futuro imaginan los protagonistas de la Universidad más importante del Oeste argentino

Lunes – 8:30 a 8:45 hrs
RTX - 14:30 a 14:45 hrs, 20:30 a 20:45 hrs

7 de julio	Beatriz Bragoni	**21 de julio**	Alejandro Trapé

Temas actuales de la Sociedad Mexicana - Coordinación de Universidad Abierta Innovación Educativa y Educación a Distancia - México- México

Temporada 7 en coproducción del Instituto de Investigaciones Sociales
Lunes – 9:00 a 10:00 hrs
RTX - 15:00 a 16:00 hrs, 21:00 a 22:00 hrs

		21 de julio	La seguridad Pública en México
30 de junio			
7 de julio	Jóvenes y espacio público	**28 de julio**	Convergencia y tecnologías emergentes: retos y oportunidades para México
14 de julio	El TLCAN y el Tema Laboral		

espacio-u

UDUALC Unión de Universidades de América Latina y el Caribe

INSTITUTO LATINOAMERICANO DE LA COMUNICACIÓN EDUCATIVA
Organismo Internacional

Perfiles UNDAV - Universidad Nacional de Avellaneda - Argentina

Los "perfiles" en UNDAV (Universidad Nacional de Avellaneda) se refieren a los distintos programas académicos, carreras de grado y pregrado, que ofrece la universidad. También puede referirse a la serie de entrevistas en el podcast de la radio UNDAV, que se centran en perfiles de personas relevantes.

Lunes – 10:00 a 11:00 hrs
RTX - 16:00 a 17:00 hrs, 22:00 a 23:00 hrs

30 de junio	Esteban Cadoche
7 de julio	Ricardo Alfonsín
14 de julio	Modesto López
21 de julio	Día Mundial de la Radio
28 de julio	Emanuel Respighi

espacio-u

UDUALC Unión de Universidades de América Latina y el Caribe

INSTITUTO LATINOAMERICANO DE LA COMUNICACIÓN EDUCATIVA Organismo Internacional

Departamento De Televisión Educativa - Dirección de Educación Virtual - México

Lunes – 11:00 a 12:00 hrs
RTX - 17:00 a 18:00 hrs, 23:00 a 00:00 hrs

7 de julio Segundo Seminario De Finanzas Matemáticas, Econometría Y Economía Estocástica (Fimees) Conferencia Efecto De Los Errores De Muestreo Sobre El Pronóstico Del Precio De Una Acción Y Sobre El Valor De Una Opción Con El Dr. Ramón Sebastián Salat Figols.

14 de julio Segundo Seminario De Finanzas Matemáticas, Econometría Y EconomíaEstocástica (Fimees) Conferencia Evolution And Jump, Con El Dr. Elvio Accinelli Del Posgrado En Economía Matemática De La Facultad De Economía, UASP.Economía, UASP.

21 de julio Segundo Seminario De Finanzas Matemáticas, Econometría y Economía Estocástica (Fimees) Conferencia Dinámica En Un Modelo De Crecimiento Económico Aplicado A La Agricultura.

28 de julio Segundo Seminario De Finanzas Matemáticas, Econometría y Economía Estocástica (Fimees) Conferencia Las Curvas De Rendimiento Con El Dr.Enrique Covarrubias Jaramillo

La UNAM Responde - TV UNAM - México

Las acciones que la UNAM implementó para ayudar a la población en la etapa de emergencia a causa de la pandemia por COVID-19 cumple 300 emisiones. El programa incluye además cápsulas de oferta cultural y entretenimiento.

Lunes a viernes 12:00 a 12:30 hrs
RTX - 18:00 a 18:30 hrs

30 de junio al 4 de julio	Capítulo 1205-1209
7 al 11 de julio	Capítulo 1210-1214
14 al 18 de julio	Capítulo 1215-1219
21 al 25 de julio	Capítulo 1220-1224
28 de julio al 1 de agosto	Capítulo 1220-1224

espacio-u

UDUALC Unión de Universidades de América Latina y el Caribe

INSTITUTO LATINOAMERICANO DE LA COMUNICACIÓN EDUCATIVA
Organismo Internacional

UNAMirada - TV UNAM México

Revista informativa semanal con lo más destacado de las actividades y proyectos que realiza la comunidad universitaria en áreas de ciencia, innovación tecnológica, cultura, deportes y humanidades.

Lunes – 12:30 a 13:00 hrs
RTX - 18:30 a 19:00 hrs

30 de junio	Capítulo 22
7 de julio	Capítulo 23
14 de julio	Capítulo 24
21 de julio	Capítulo 25
28 de julio	Capítulo 26

Diálogos educativos - Coordinación de Universidad Abierta y Educación Digital (CUAED) - México

En este programa se exploran herramientas y plataformas que facilitan la educación con el apoyo de entornos digitales. Con un enfoque en las tecnologías emergentes y su impacto en la enseñanza, el programa destaca cómo el uso de medios digitales transforma la manera en que estudiantes y docentes interactúan, colaboran y acceden al conocimiento.

Lunes – 13:00 a 14:00 hrs
RTX - 19:00 a 20:00 hrs

30 de junio	Riesgos y desafíos de la privacidad ante la inteligencia artificial

El aporte de la MADEMS en el bachillerato durante sus XV años de trabajo -Coordinación de Universidad Abierta y Educación Digital (CUAED - México

Lunes – 13:00 a 14:00 hrs
RTX - 19:00 a 20:00 hrs

7 de julio	MADEMS y sus 15 años de historia
14 de julio	MADEMS y sus 15 años de historia
21 de julio	MADEMS y sus 15 años de historia
28 de julio	MADEMS y sus 15 años de historia

espacio-u

UDUALC Unión de Universidades de América Latina y el Caribe

INSTITUTO LATINOAMERICANO DE LA COMUNICACIÓN EDUCATIVA
Organismo Internacional

Divulgación de la ciencia, la tecnología y la innovación

Esta barra se enfoca en compartir avances científicos, tecnológicos e innovaciones desarrolladas en el ámbito universitario. Desde investigaciones punteras hasta proyectos de ingeniería y descubrimientos en diversas disciplinas, el Canal Espacio U ofrece un espacio para explorar cómo la academia impulsa el progreso y el conocimiento en la sociedad contemporánea.

Súbele a la ciencia - Dirección General de Divulgación de la Ciencia de la UNAM - México

El programa se acerca a los bachilleratos universitarios para entablar un diálogo directo, combinando conocimiento y música. A través de entrevistas con destacados investigadores e investigadoras se abordan temas de interés como la inteligencia artificial, los multiversos, la sexualidad, el cambio climático y la astronomía.

Martes 11:00 a 11:30 hrs
RTX - 17:00 a 17:30 hrs, 23:00 a 23:30 hrs
Sábado 10:00 a 10:30 hrs
RTX - 14:00 a 14:30 hrs, 22:00 a 22:30 hrs

1 de julio	Capítulo 35	**22 de julio**	Capítulo 38
8 de julio	Capítulo 36	**29 de julio**	Capítulo 39
15 de julio	Capítulo 37		

30 años de la reactivación del Popocatépetl - Coordinación de Universidad Abierta Innovación Educativa y Educación a Distancia - Argentina

Martes – 9:00 a 10:00 hrs
RTX - 15:00 a 16:00 hrs, 21:00 a 22:00 hrs

1 de julio	Bajo la sombra del volcán y sus perspectivas

espacio-u

UDUALC Unión de Universidades de América Latina y el Caribe

INSTITUTO LATINOAMERICANO DE LA COMUNICACIÓN EDUCATIVA Organismo Internacional

Microbiología en el Siglo XXI - Coordinación de Universidad Abierta Innovación Educativa y Educación a Distancia - México

Martes – 9:00 a 10:00 hrs
RTX - 15:00 a 16:00 hrs, 21:00 a 22:00 hrs

8 de julio	Microbioma y equilibrio biológico	**22 de julio**	Resistencia antimicrobiana
15 de julio	Microbioma y enfermedad	**29 de julio**	Microbioma y trasplante fecal

Háblame de ciencia - Asociación de las Televisiones Educativas y Culturales Iberoamericanas México

Una producción dirigida a jóvenes y al público en general, que explora temas de ciencia, tecnología y sociales. Con 20 nuevos capítulos, esta temporada promete abordar cada martes una amplia gama de temas relevantes, como el futuro financiero con la tecnología blockchain, la ciencia detrás de las emociones y los misterios del universo. El podcast es conducido por Aldo Carriola y Lizette Orozco, dos jóvenes de la comunidad de la Universidad de Guadalajara.

Martes 10:00 a 10:30 hrs
RTX - 16:00 a 16:30 hrs, 22:00 a 22:30 hrs

1 de julio	Capítulo 18	**22 de julio**	Capítulo 21
8 de julio	Capítulo 19	**29 de julio**	Capítulo 22
15 de julio	Capítulo 20		

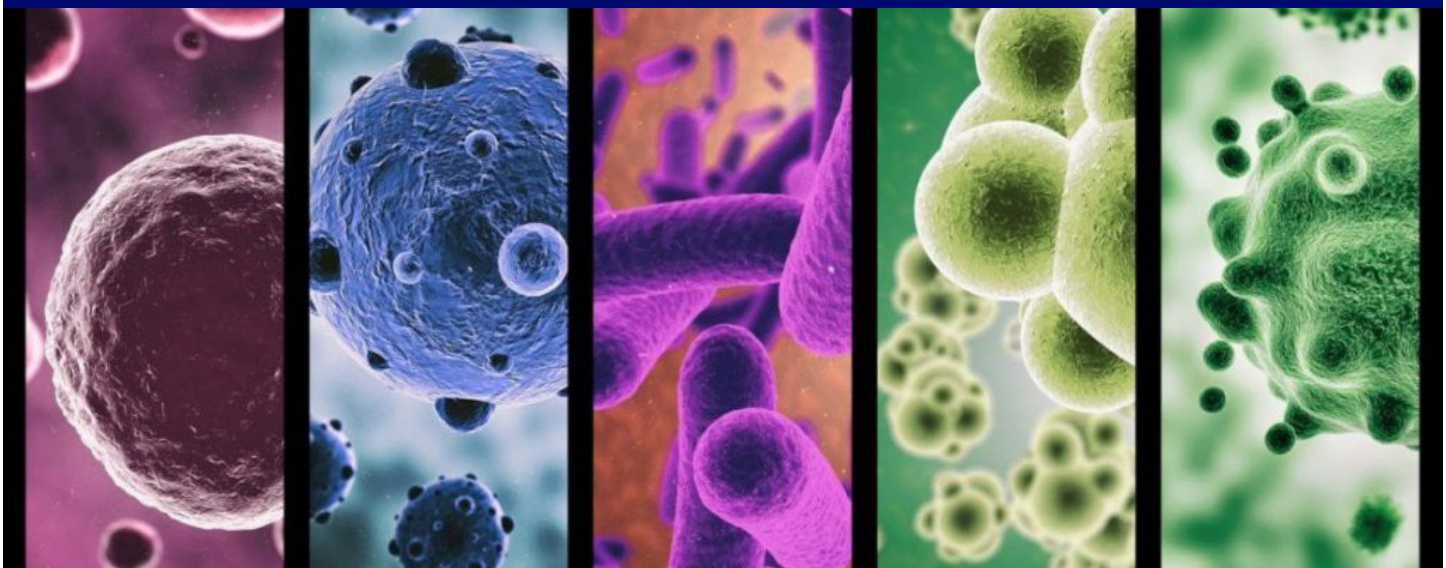

espacio-u

UDUALC Unión de Universidades de América Latina y el Caribe

INSTITUTO LATINOAMERICANO DE LA COMUNICACIÓN EDUCATIVA Organismo Internacional

Científicamente - Universidad Nacional de Cuyo Argentina

Científicamente, con la conducción de Jorge Barón, Vicerrector de la Universidad Nacional de Cuyo: Comunidad, proyectos y producción científica de la UNCuyo para la sociedad.

Martes 10:30 a 11:00 hrs,
RTX: 16:30 a 17:00 hrs y 22:30 a 23:00 hrs
RTX: Sábado 10:30 a 11:00 hrs
RTX: 16:30 a 17:00 hrs y 22:30 a 23:00 hrs

1 de julio	Factores que influyen en la competitividad y sustentabilidad del vino argentino
8 de julio	Desigualdad en los resultados educativos en establecimientos de gestión pública y privada de la argentina
15 de julio	Lesiones en dientes que pueden ser cancerígenas / proteína localizada en las uvas con efecto desinflamatorio
22 de julio	Análisis de diversos discursos como populismo o la justicia política dirige la noción del estado de derecho
29 de julio	La interacción de levadura en la superficie de la uva para lograr el control de los microorganismos que en ella habitan

Noticiero Científico y Cultural Iberoamericano - Asociación de las Televisiones Educativas y Culturales Iberoamericanas - Argentina

El Noticiero Científico y Cultural Iberoamericano - NCC, es un informativo colaborativo que visibiliza las actividades de innovación y difusión tecnológica en Iberoamérica.

Martes 11:00 a 11:30 hrs
RTX - 17:00 a 17:30 hrs, 23:00 a 23:30 hrs
Sábado 10:00 a 10:30 hrs
RTX - 14:00 a 14:30 hrs, 22:00 a 22:30 hrs

1 de julio	Capítulo 772
8 de julio	Capítulo 773
15 de julio	Capítulo 774
22 de julio	Capítulo 775
29 de julio	Capítulo 776

espacio-u

UDUALC Unión de Universidades de América Latina y el Caribe

INSTITUTO LATINOAMERICANO DE LA COMUNICACIÓN EDUCATIVA
Organismo Internacional

Mujer es saber - Universidad Nacional de Colombia - Colombia

Busca dar a conocer el impacto de las mujeres científicas en el país.

Martes 11:30 a 12:00 hrs
RTX - 17:30 a 18:00 hrs, 23:30 a 00:00
Sábado: 10:00 a 10:30
RTX: 16:00 a 16:30 hrs y 22:00 a 22:30 hrs

1 de julio	Ángela Simbaqueba
8 de julio	Carolina Neira
15 de julio	Coralia Osorio
22 de julio	Yuly Sánchez
29 de julio	Magadalena León

No memes - TV UNAM - México

Es un noticiario tecnológico en el que exploramos la actualidad de gadgets, redes sociales, el cibermundo, los videojuegos y la cultura digital. De jóvenes a jóvenes, la pasión por el presente y futuro de la tecnología se encuentra con la creatividad y el buen humor.

Martes 12:30 a 13:00 hrs
RTX: 18:30 a 19:00 hrs
Sábado 9:30 a 10:00 hrs
RTX: 15:30 a 16:00 hrs, 21:30 a 22:00 hrs

1 de julio	Educación y tecnología I Parte
8 de julio	Educación y tecnología II Parte
15 de julio	Los retos de la libertad
22 de julio	Zoomestre
29 de julio	Movimientos sociales

Ingeniería en Sistemas Biomédicos - Coordinación de Universidad Abierta y Educación Digital (CUAED) - México

El Programa CUAED (Coordinación de Universidad Abierta y Educación a Distancia) de la UNAM ofrece recursos educativos para la formación en enfermería, incluyendo la Licenciatura en Enfermería y la Enfermería Nivelatoria, que se enfocan en el uso de la tecnología para mejorar la atención y el cuidado del paciente.

Martes – 13:00 a 14:00 hrs
RTX - 19:00 a 20:00 hrs

1 de julio	Generalidades y áreas de aplicación
8 de julio	Biomecánica
15 de julio	Instrumentación e Imagenología Médica
22 de julio	Logística hospitalaria e Ingeniería Clínica
29 de julio	Antropometría, ergonomía y sus aplicaciones

espacio-u

UDUALC Unión de Universidades de América Latina y el Caribe

INSTITUTO LATINOAMERICANO DE LA COMUNICACIÓN EDUCATIVA
Organismo Internacional

Promoción integral de la región

En esta barra, se destacan los aspectos culturales, sociales, económicos y medioambientales de la región. Se abordan temas como la historia local, las tradiciones, el turismo sostenible, así como los desafíos y oportunidades de desarrollo regional desde una perspectiva académica y educativa.

El académico - Universidad Nacional de Cuyo - Argentina

Entrevistas cortas y eventuales a diversas personalidades sobre tópicos cotidianos relacionados con el quehacer académico e institucional de la UNCUYO.

Miércoles – 8:00 a 9:00 hrs
RTX - 14:00 a 15:00 hrs, 20:00 a 21:00 hrs

2 de julio	Conferencia de Teun van Dijk, presentación del coro de cámara de la UNCuyo	**9 de julio**	Conferencias de Aída Kemel majer y Enrique Vaquié

Nodestinos - Mundo U - Argentina

En cada capítulo cobra protagonismo la región NEA, sus características geográficas, sociales, culturales y económicas. Cada Universidad muestra proyectos, trabajos de investigación, desarrollos tecnológicos para dar a conocer la región y su potencial productivo.

Miércoles – 8:00 a 9:00 hrs
RTX - 14:00 a 15:00 hrs, 20:00 a 21:00 hrs

16 de julio	Capítulo 1	**30 de julio**	Capítulo 3
23 de julio	Capítulo 2		

Temas latinoamericanos hoy - Coordinación de Universidad Abierta y Educación Digital (CUAED) - México

Mesa de diálogo

Miércoles – 9:00 a 10:00 hrs
RTX 15:00 a 16:00, 21:00 a 22:00
Sábado- 11:00 a 12:00 hrs
RTX 17:00 a 18:00, 23:00 a 00:00

2 de julio	Mercados y desarrollo local sustentable	**9 de julio**	Mercados y desarrollo local sustentable

espacio-u

UDUALC Unión de Universidades de América Latina y el Caribe

INSTITUTO LATINOAMERICANO DE LA COMUNICACIÓN EDUCATIVA
Organismo Internacional

Gran Sur, retos para un futuro con - Coordinación de Universidad Abierta y Educación Digital (CUAED) Argentina

Mesa de diálogo

Miércoles – 9:00 a 10:00 hrs
RTX 15:00 a 16:00, 21:00 a 22:00
Sábado- 11:00 a 12:00 hrs
RTX 17:00 a 18:00, 23:00 a 00:00

16 de julio	Panoramas del Gran Sur	**30 de julio**	Economías del Sur, entre la riqueza y la resiliencia
23 de julio	El tejido social y cultural del Sur		

Parques naturales - Mundo U - Argentina- Argentina

Un recorrido por los espacios verdes protegidos de la provincia de Misiones, desde el punto de vista de quienes cuidan, protegen y trabajan.

Reportajes
Miércoles – 10:00 a 10:30 hrs
RTX - 16:00 a 16:30 hrs, 22:00 a 22:30 hrs

2 de julio	UNR	**23 de julio**	UNSE
9 de julio	UNLAR		
16 de julio	UNSL	**30 de julio**	UNAM

espacio-u

UDUALC Unión de Universidades de América Latina y el Caribe

INSTITUTO LATINOAMERICANO DE LA COMUNICACIÓN EDUCATIVA
Organismo Internacional

Educación y Sociedad "Ciclo Universidades Públicas" - Universidad Nacional de Avellaneda - Argentina

Programa que tiene a las universidades públicas como protagonistas y que refleja las noticias más relevantes del acontecer universitario argentino.

Miércoles – 10:30 a 11:30 hrs
RTX - 16:30 a 17:30 hrs, 22:30 a 23:30 hrs

2 de julio	El estado de la Salud Pública en la actualidad
9 de julio	Derechos y Políticas Sociales
16 de julio	Comunicación en tiempos de democracia
23 de julio	El Centenario de la Reforma Universitaria del XVIII
30 de julio	

Archivo Patrimonial - Universidad de Santiago - Chile

Archivo Patrimonial es el responsable de custodiar, conservar y poner en valor el patrimonio material e inmaterial de la Universidad de Santiago de Chile.

Miércoles – 12:00 a 12:30 hrs
RTX: 18:00 a 18:30 hrs

2 de julio	El sueldo de chile
9 de julio	Un puente invisible
16 de julio	Trabajos volunarios
23 de julio	Gráfica UTE 1968-1973
30 de julio	

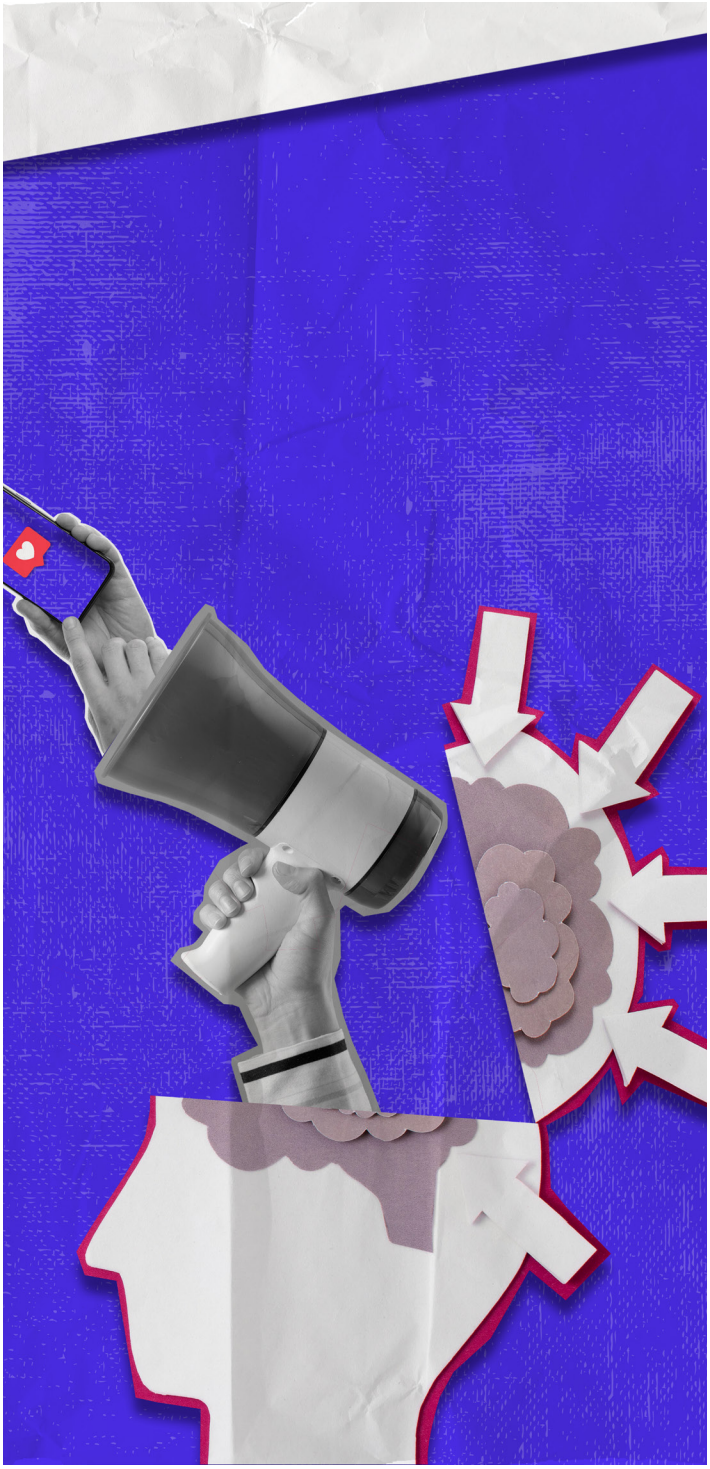

espacio-u

Unión de Universidades de América Latina y el Caribe

INSTITUTO LATINOAMERICANO DE LA COMUNICACIÓN EDUCATIVA
Organismo Internacional

Maestros detrás de las ideas - TV UNAM - México

Personajes que dejan huella. En cada edición, nos adentramos en el proceso personal y las experiencias de los protagonistas, quienes constituyen parte esencial de la invaluable riqueza universitaria. TV UNAM, el Canal Cultural de los Universitarios, proyecta la nueva temporada de la serie Maestros detrás de las ideas, donde se difunde la trayectoria académica de profesores e investigadores, que por su destacada participación en la Universidad Nacional Autónoma de México, han sido reconocidos como eméritos.

Reportajes
Miércoles – 12:30 a 13:00 hrs
RTX: 18:30 a 19:00 hrs

2 de julio	Luis Villoro. La conciencia del otro.
9 de julio	Juliana González. Por los senderos de la ética
16 de julio	Aurora Arnaíz Amigo. Entre el Estado y la justicia
23 de julio	Dr. Santiago Genovés. La expedición como laboratorio
30 de julio	

Grandes desafíos de la ingeniería en materiales - Coordinación de Universidad Abierta y Educación Digital (CUAED) - México

Miércoles – 13:00 a 14:00 hrs
RTX - 19:00 a 20:00 hrs

2 de julio	Materiales en la construcción de edificios
9 de julio	Buques marítimos (Primera parte)
16 de julio	Buques marítimos (Segunda parte)
23 de julio	Gran Telescopio Milimétrico
30 de julio	Corrosión y fallas estructurales

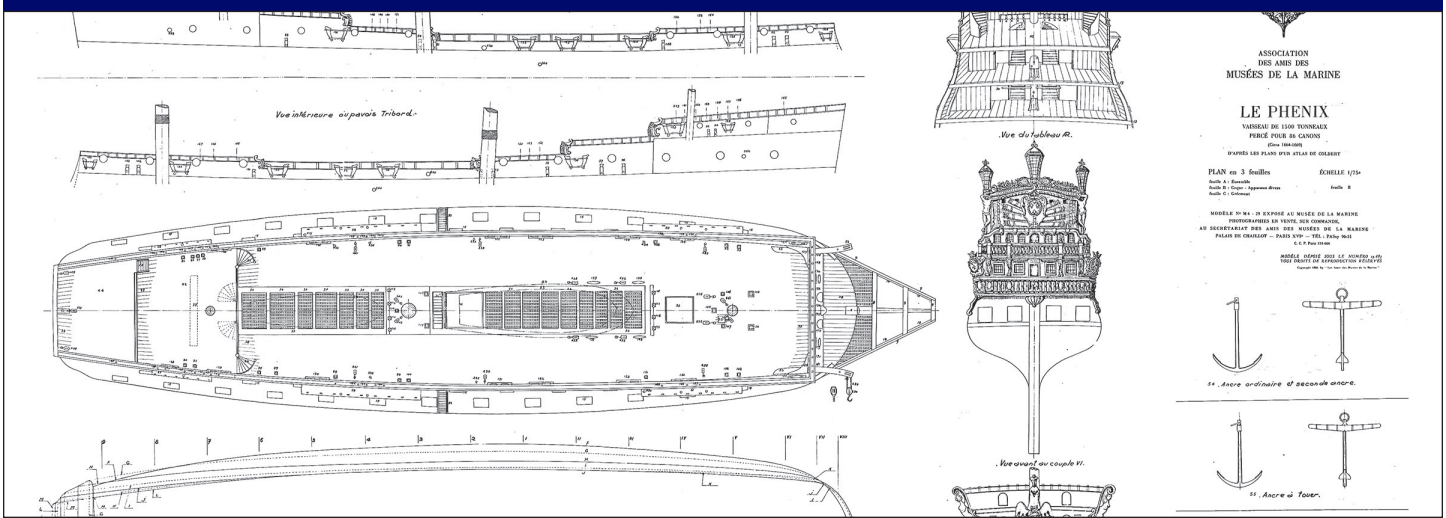

espacio-u

UDUALC Unión de Universidades de América Latina y el Caribe

INSTITUTO LATINOAMERICANO DE LA COMUNICACIÓN EDUCATIVA
Organismo Internacional

Acontecer universitario

Aquí se presenta un panorama de las actividades cotidianas y extraordinarias que ocurren dentro de las universidades. Desde eventos académicos como congresos y simposios, hasta actividades deportivas y culturales organizadas por estudiantes y profesores, el Canal Espacio U ofrece una ventana para conocer la vida universitaria en toda su diversidad y dinamismo.

TV Morfosis 47 - TV Morfosis - Colombia

En esta oportunidad, TVMORFOSIS COLOMBIA "Post pantalla en un mundo digital" ligado también a la Cátedra UNESCO, "Los medios en un contexto geopolítico de tensión y transformación" abordará temáticas relacionadas con los desafíos que imponen a los medios estos cambios tecnológicos.

Programa especial

Jueves - 8:00 a 8:30 hrs
RTX: 14:00 a 14:30 hrs y 20:30 hrs
Sábado - 10:00 a 10:30 hrs
RTX: 16:00 a 16:30 hrs

3 de julio	Los retos de la regulación en la era de las plataformas y la IA
10 de julio	La convergencia cuenta historias
17 de julio	Cómo avanza la IA en el mundo audiovisual
24 de julio	La IA en la cadena de producción audiovisual
31 de julio	Hacia dónde va la financiación de los medios públicos en Iberoamérica

Espíritu universitario, Espíritu innovador – Coordinación de Universidad Abierta y Educación Digital (CUAED) - México

Mesa de diálogo
Jueves - 9:00 a 10:00 hrs
RTX: 15:00 a 16:00 hrs, 21:00 a 22:00 hrs

3 de julio	Casos de éxito de innovación dentro de la UNAM

espacio-u

UDUALC Unión de Universidades de América Latina y el Caribe

INSTITUTO LATINOAMERICANO DE LA COMUNICACIÓN EDUCATIVA
Organismo Internacional

Jóvenes identidades – Coordinación de Universidad Abierta y Educación Digital (CUAED) México

Mesa de diálogo
Jueves - 9:00 a 10:00 hrs
RTX: 15:00 a 16:00 hrs, 21:00 a 22:00 hrs

10 de julio	Ustedes, nosotros y los jóvenes	**24 de julio**	!Yo también soy diferente¡
17 de julio	En la búsqueda de la diferencia	**31 de julio**	Dime con quién andas... y te diré qué joven eres

Curiosos por naturaleza - Universidad Nacional de Córdoba- Argentina

La propuesta nace en vinculación a la Agencia UNCiencia para acercar a la ciudadanía la producción de conocimiento generada en la Universidad, poner en valor el aporte científico hacia las políticas públicas y la realidad social, y despertar vocaciones científicas. En cada emisión, se presenta un tema de investigación, pero también se indaga en aspectos que hacen a la formación de los investigadores, su vida, su cotidianeidad y el impacto social de su trabajo.

Jueves - 10:00 a 10:30 hrs
RTX: 16:00 a 16:30 hrs, 22:00 a 22:30 hrs

3 de julio	Capítulo 22	**24 de julio**	Capítulo 25
10 de julio	Capítulo 23		
17 de julio	Capítulo 24	**31 de julio**	Cambio climático

espacio-u

UDUALC Unión de Universidades de América Latina y el Caribe

INSTITUTO LATINOAMERICANO DE LA COMUNICACIÓN EDUCATIVA
Organismo Internacional

Diálogos desde la frontera - Colegio de la Frontera Norte - México

Serie que tiene como objetivo llegar al público general con los temas científico-sociales de interés del Colegio de la Frontera Norte con un lenguaje amigable.

Jueves - 10:30 a 11:00 hrs
RTX - 16:30 a 17:00 hrs, 22:30 a 23:00 hrs

3 de julio	Capítulo 22	**24 de julio**	Capítulo 25
10 de julio	Capítulo 23		
17 de julio	Capítulo 24	**31 de julio**	Capítulo 26

Diálogo abierto - Universidad Nacional de Costa Rica - Costa Rica

La UCR: sus antecedentes, fundación e impacto en el país en sus primeros años

Jueves - 11:00 a 12:00 hrs
RTX: 17:00 a 18:00 hrs y 23:00 a 00:00 hrs

3 de julio	Quince Duncan Moodie	**24 de julio**	Carlos Sandoval García. Profesor Investigador de la Universidad de Costa Rica
10 de julio	Juliana Martínez		
17 de julio	José María Gutierrez		

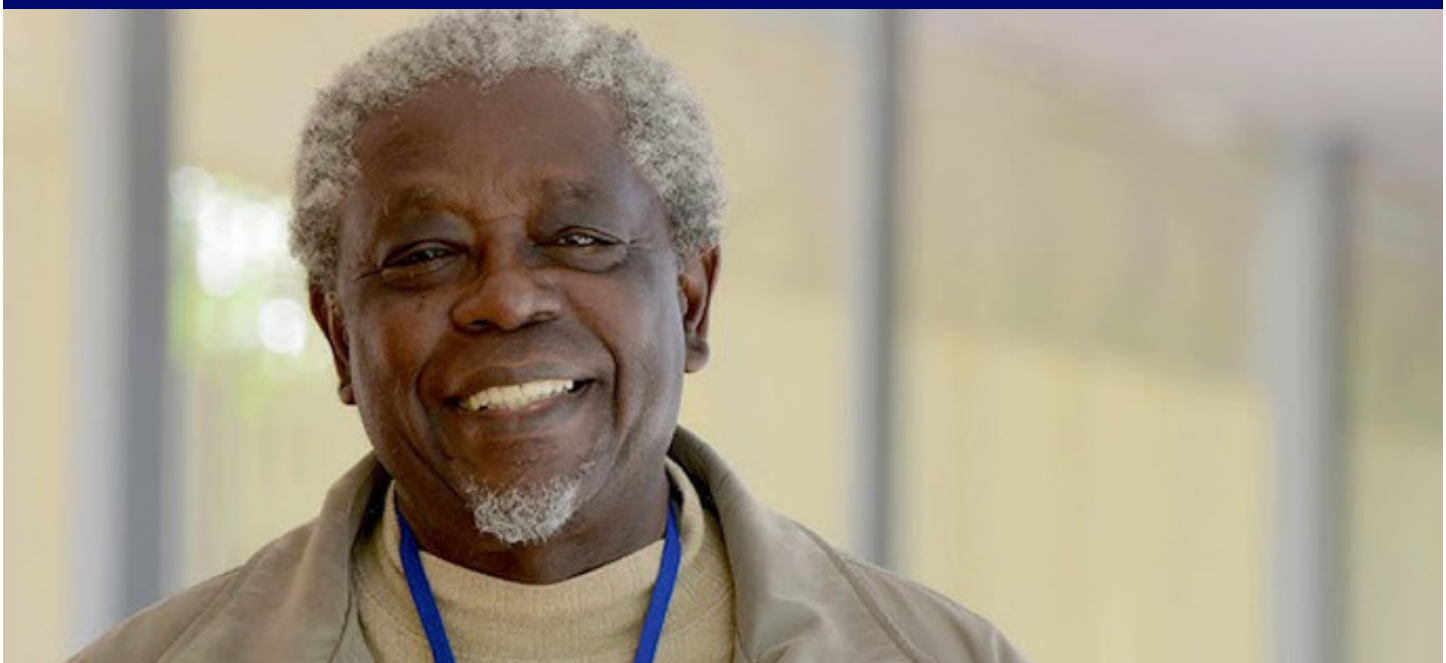

espacio-u

UDUALC Unión de Universidades de América Latina y el Caribe

INSTITUTO LATINOAMERICANO DE LA COMUNICACIÓN EDUCATIVA
Organismo Internacional

Patagonia Rebelde Una Orgía de Sangre Universidad Nacional de la Patagonia Austral - Mundo U- Argentina

Narración dramatizada de los trágicos sucesos de las huelgas obreras en Santa Cruz entre los años 1920-1922 focalizándose en las acciones de cuatro dirigentes: Antonio Soto, Albino Arguelles, Ramón Outerello y José Font (Facón y sus antagonistas, el teniente coronel Varela y el gobernador conservador Correa Falcón.

Jueves - 11:00 a 12:00 hrs
RTX: 17:00 a 18:00 hrs y 23:00 a 00:00 hrs

31 de julio Capítulo 1

Maravillas y Curiosidades de la filmoteca de la UNAM - TV UNAM - México

Maravillas y curiosidades de la Filmoteca de la UNAM es un programa conducido por el crítico y cronista de cine, Rafael Aviña, quien hará un recorrido por el acervo de la Filmoteca de la UNAM, patrimonio audiovisual con material en resguardo desde hace más de cincuenta años.

Jueves - 12:30 a 13:00 hrs
RTX: 18:30 a 19:00 hrs

31 de julio El vuelo glorioso de Barberán y Collar

10 de julio El insólito caso de Gabriel García Moreno

17 de julio "El grito" y otros materiales ocultos del 68

24 de julio Las carpetas de Fernando Fernández

31 de julio La mirada del cine ante los sismos

espacio-u

UDUALC Unión de Universidades de América Latina y el Caribe

INSTITUTO LATINOAMERICANO DE LA COMUNICACIÓN EDUCATIVA
Organismo Internacional

Consultorio fiscal - Coordinación de Universidad Abierta y Educación Digital (CUAED) - México

Coproducción con la Facultad de Contaduría y Administración de la UNAM.

Lunes – 13:00 a 14:00 hrs
RTX - 19:00 a 20:00 hrs

3 de julio	Avisos a la Secretaría de Economía (2ª parte) (PSM)
10 de julio	Efectos en la imposición de aranceles
17 de julio	Implicaciones fiscales de los derechos de autor y propiedad intelectual
24 de julio	Inteligencia artificial en el ámbito fiscal
31 de julio	Avisos a la Secretaría del Trabajo y Previsión Social

Difusión de la cultura y las artes

En esta barra, el Canal Espacio U celebra y difunde la riqueza cultural y artística que emerge de las universidades. Desde presentaciones teatrales y conciertos musicales hasta exposiciones de arte y festivales de cine, se promueve el talento creativo de la comunidad universitaria y se enriquece la vida cultural de la audiencia.

Momentos Acordes - Mundo U - México

Ciclo de entrevistas a músicos populares riojanos donde se aborda tanto su obra como el presente personal de cada uno.

Viernes- 8:00 a 8:30 hrs
RTX: 14:00 a 14:30 hrs, 20:00 a 20:30 hrs
Domingo- 8:00 a 8:30 hrs

4 de julio	Capítulo 1
11 de julio	Capítulo 2
18 de julio	Capítulo 3

espacio-u

UDUALC Unión de Universidades de América Latina y el Caribe

INSTITUTO LATINOAMERICANO DE LA COMUNICACIÓN EDUCATIVA
Organismo Internacional

A qué jugamos - Señal U - Argentina

"A qué jugamos" es un programa de televisión de la Universidad Nacional de Cuyo (Señal U) que explora la historia y características de los juegos de mesa.

Viernes- 8:00 a 8:30 hrs
RTX: 14:00 a 14:30 hrs, 20:00 a 20:30 hrs
Domingo- 8:00 a 8:30 hrs

25 de julio	Juegos	**1 de agosto**	Azar

Tercera llamada - Universidad Nacional Rosario Castellanos - México

Documental

Viernes- 8:30 a 9:00 hrs
RTX: 14:30 a 15:00 hrs, 20:30 a 21:00 hrs
Domingo- 8:30 a 9:00 hrs

1 de agosto	Tercera llamada

Viene descalzo- Universidad Nacional de Cuyo - Argentina

Entrevistas

Viernes- 8:30 a 9:00 hrs
RTX: 14:30 a 15:00 hrs, 20:30 a 21:00 hrs
Domingo- 8:30 a 9:00 hrs

4 de julio	Martín Villalonga	**18 de julio**	Gustavo Meli
11 de julio	Gastón Piton	**25 de julio**	Adrián Sorrentino

espacio-u

UDUALC Unión de Universidades de América Latina y el Caribe

INSTITUTO LATINOAMERICANO DE LA COMUNICACIÓN EDUCATIVA
Organismo Internacional

Cultura al Derecho - Coordinación de Universidad Abierta y Educación Digital (CUAED) - Argentina

Programa interdisciplinario que busca la transformación social a través del Derecho, la Cultura y las Bellas Artes.

Viernes - 9:00 a 10:00 hrs
RTX: 15:00 a 16:00 hrs, 21:00 a 22:00 hrs

4 de julio	Manuel Felguérez, su obra, Black Mirror
11 de julio	La llegada, Los olvidados
18 de julio	Yo soy Betty, la fea, Términos y condiciones de uso
25 de julio	Nomadland, Las memorias de Antonio
1 de agosto	

Noticiero Científico y Cultural Iberoamericano. Salud - Asociación de las Televisiones Educativas y Culturales Iberoamericanas - México

Viernes - 10:00 a 10:30 hrs
RTX: 16:00 a 16:30 hrs, 22:00 a 22:30 hrs

4 de julio	Capítulo 251
11 de julio	Capítulo 252
18 de julio	Capítulo 253
25 de julio	Capítulo 254
1 de agosto	Capítulo 255

En la caja - Universidad Nacional de Cuyo - Argentina

En la caja" se refiere a un programa de entrevistas en la Universidad Nacional de Cuyo (UNCuyo), donde se comparten detalles de la vida personal y profesional de invitados.

Entrevistas
Viernes - 10:30 a 11:30 hrs
RTX: 16:30 a 17:00 hrs, 22:00 a 22:30 hrs

4 de julio	Quique Öesch
11 de julio	Jorge Coscia
18 de julio	Mika Durand
25 de julio	Rafael Spregelburd
1 de agosto	Gladys Ravalle

espacio-u

UDUALC Unión de Universidades de América Latina y el Caribe

INSTITUTO LATINOAMERICANO DE LA COMUNICACIÓN EDUCATIVA
Organismo Internacional

Los otros libros - Universidad Nacional del Mar del Plata- Argentina

Viernes - 11:30 a 12:00 hrs
RTX: 17:30 a 18:00, 23:30 a 00:00 hrs
Sábado: 12:00 a 12:30 hrs
RTX: 18:00 a 18:30 hrs

4 de julio	Aymara de Llano
11 de julio	Rosalia Baltar
18 de julio	Cristina Fernández
25 de julio	Elisa Calabrese
1 de agosto	Estela Lanari

Vindictas Históricas - TV UNAM - México

La serie Vindictas recupera la vida y obra de las mujeres más destacadas de la vida social, política y cultural de México, para reivindicar sus biografías y contrarrestar la normalización del olvido, la discriminación y la invisibilización.

Viernes - 12:30 a 13:00 hrs
RTX: 18:30 a 19:00 hrs

4 de julio	Tununa Mercado
11 de julio	Marcela del Río
18 de julio	Guadalupe Marín
25 de julio	María Elvira Bermúdez
1 de agosto	María Luisa Puga, Diario del dolor

Creando ando - Coordinación de Universidad Abierta y Educación Digital (CUAED) - México

Viernes - 13:00 a 14:00 hrs
RTX: 15:00 a 16:00 hrs, 21:00 a 22:00 hrs

4 de julio	La Diversidad en el arte
11 de julio	233 Aniversario de la Academia de San Carlo
18 de julio	Juventud y madurez, la reflexión del arte
25 de julio	La diversidad del Arte y el Diseño
1 de agosto	

espacio-u

UDUALC Unión de Universidades de América Latina y el Caribe

INSTITUTO LATINOAMERICANO DE LA COMUNICACIÓN EDUCATIVA
Organismo Internacional

Aportaciones estudiantiles

Esta barra destaca las contribuciones significativas realizadas por los estudiantes universitarios en diferentes campos del conocimiento y la sociedad. Desde proyectos innovadores y emprendimientos sociales hasta investigaciones científicas y logros académicos, el Canal Espacio U reconoce y promueve el talento y el compromiso de la juventud universitaria hacia un futuro más prometedor

Polifonía universitaria - Universidad Autónoma de Aguascalientes - México

El Trombón Studio UAA fue creado en 2020 con el afán de impulsar la experiencia musical del alumnado de trombón de la Universidad Autónoma de Aguascalientes.

Sábado - 8:00 a 9:00 hrs
RTX: 14:00 a 15:00, 20:00 a 21:00 hrs

5 de julio	Capítulo 1
12 de julio	Capítulo 2
19 de julio	Capítulo 3
26 de julio	Capítulo 4
2 de agosto	Capítulo 5

Científicamente - Universidad Nacional de Cuyo-Argentina

Sábado - 9:00 a 9:30 hrs
RTX: 15:00 a 15:30 hrs, 21:00 a 21:30 hrs

5 de julio	Control y diseño de propiedades magnéticas en sistemas Nanoestructurados
12 de julio	Energías renovables
19 de julio	Desarrollo y evaluación de formulaciones vacunales
26 de julio	Optomecánica en cavidades resonantes
2 de agosto	Desarrollo de algoritmos de detección automática de crisis epilépticas y predicción del grado de pérdida de conciencia

espacio-u

UDUALC Unión de Universidades de América Latina y el Caribe

INSTITUTO LATINOAMERICANO DE LA COMUNICACIÓN EDUCATIVA
Organismo Internacional

Sonido Austral - Universidad de Magallanes - Chile

Concierto
Sábado 9:30 a 11:00 hrs
RTX: 15:30 a 17:00 hrs

5 de julio	Luchoi y los Selenoides
12 de julio	Pegual
19 de julio	Sebastargo
26 de julio	Sindromestiza
2 de agosto	Sur Canoris

3sesenta - Universidad de Costa Rica - Costa Rica

El programa, que se enfoca en la vida universitaria, incluye entrevistas a figuras destacadas de la UCR y cubre temas relacionados con la educación superior, la investigación y el impacto social de la institución.

Entrevistas
Sábado 10:30 a 11:00 hrs
RTX: 16:30 a 17:00 hrs, 22:30 a 23:00 hrs

5 de julio	Luchoi y los Selenoides
12 de julio	Román Solis
19 de julio	Alex Munguía
26 de julio	Julio Tresierra
2 de agosto	Marisol Gutiérrez

Palabra de mujer - Universidad de Costa Rica - Argentina

Sábado 11:00 a 11:30 hrs
RTX: 17:00 a 17:30 hrs

5 de julio	Mujer y Desarrollo Sostenible

Patagónicas - Mundo U - Argentina

Sábado 11:00 a 11:30 hrs
RTX: 17:00 a 17:30 hrs

12 de julio	Capítulo 1
19 de julio	Capítulo 2
26 de julio	Capítulo 3
2 de agosto	Capítulo 4

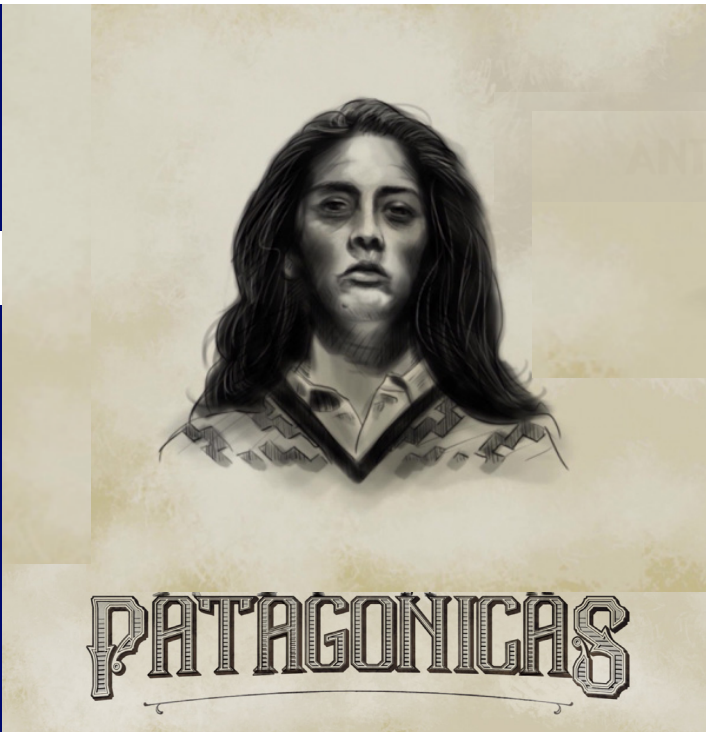

espacio-u

UDUALC Unión de Universidades de América Latina y el Caribe

INSTITUTO LATINOAMERICANO DE LA COMUNICACIÓN EDUCATIVA
Organismo Internacional

Post Mortem - Universidad Autónoma de Aguascaliente - México

Sábado 11:30 a 12:00 hrs
RTX: 18:00 a 18:00 hrs

5 de julio	Capítulo 6
12 de julio	Last chance / La herencia
19 de julio	Capítulo 9
26 de julio	Capítulo 10
2 de agosto	Capítulo 11

Cultura al aire - Universidad Nacional de Cuyo - Argentina

Recorrido por la cultura en la ciudad de Mendoza, Argentina.

Sabado - 12:00 a 12:30 hrs
RTX: 18:00 a 18:30

5 de julio	Marcelino Azaguate - El mendolotudo - Día de gloria
12 de julio	DJ Efrita & DJ Mämi - Estudio Fusari - Colgados del bigote
19 de julio	El Galpón espacio cultural - Adrián Sorrentino - Il Nuce
26 de julio	Humor de miércoles - Sellos independientes de música - Federico Calandria
2 de agosto	Taller de la palabra - Desangrados por ... - Cumpleaños Revista ZERO

Tiempo Real. De verdad - Universidad Autónoma de Occidente Colombia

Sábado 13:00 a 13:30 hrs
RTX: 19:00 a 19:30 hrs

5 de julio	Cómo se mueve la industria musical
12 de julio	Trabajar en comunidad por un mejor planeta
19 de julio	Jóvenes que rescatan el folklore
26 de julio	Jòvenes padres
2 de agosto	Ventas inusuales

Toma directa - Universidad de Valparaíso - Chile

Sábado 13:30 a 14:00 hrs
RTX: 19:30 a 20:00 hrs

5 de julio	Cajitas rectangulares
12 de julio	Cola de zorra
19 de julio	Concierto Álvaro Peña
26 de julio	Concierto Poder Guadaña
2 de agosto	Final toma directa

espacio-u

UDULC Unión de Universidades de América Latina y el Caribe

INSTITUTO LATINOAMERICANO DE LA COMUNICACIÓN EDUCATIVA
Organismo Internacional

REPERCUSIONES Y DESAFÍOS DEL "NI UNA MENOS" - Universidad Nacional de Cuyo - Argentina

Domingo 8:00 a 8:30 hrs
RTX: 14:00 a 14:30 hrs, 20:00 a 20:30 hrs

6 de julio Expone: Marta Dillon

ESPECIAL UNIVERSIDAD NACIONAL DE CÓRDOBA - Universidad Nacional del Córdoba - Argentina

Domingo 8:00 a 8:30 hrs
RTX: 14:00 a 14:30 hrs, 20:00 a 20:30 hrs

13 de julio Universidades Populares

COLGADOS DEL BIGOTE - Universidad Nacional del Córdoba - Argentina

Domingo 8:00 a 8:30 hrs
RTX: 14:00 a 14:30 hrs, 20:00 a 20:30 hrs

20 de julio Capítulo 1
27 de julio Capítulo 2
3 de agosto Capítulo 3

IRRUPCIÓN TECNO CIENTÍFICA, ¿DISRUPCIONES EDUCATIVAS? - Universidad Nacional de Cuyo - Argentina

Domingo 8:30 a 9:00 hrs
RTX: 14:30 a 15:00 hrs, 20:30 a 21:00 hrs

6 de julio Marcelo Urresti
13 de julio Mariano Zukerfeld

DE PUEBLOS - Mundo U - Argentina

Domingo 8:30 a 9:00 hrs
RTX: 14:30 a 15:00 hrs, 20:30 a 21:00 hrs

19 de julio Gilbert
26 de julio Ubajay

espacio-u

UDUALC Unión de Universidades de América Latina y el Caribe

INSTITUTO LATINOAMERICANO DE LA COMUNICACIÓN EDUCATIVA
Organismo Internacional

POLIFONÍA UNIVERSITARIA - Universidad Autónoma de Aguascalientes - México

Domingo 8:30 a 9:00 hrs
RTX: 14:30 a 15:00 hrs, 20:30 a 21:00 hrs

2 de agosto Capítulo 6

QUÉ DEBEMOS SABER SOBRE EL CAMBIO CLIMÁTICO - Universidad Nacional de Cuyo - Argentina

Domingo 9:00 a 10:00 hrs
RTX: 15:00 a 16:00 hrs, 21:00 a 22:00 hrs

6 de julio Expone: Ricardo Villalba

JUGENIOS - Mundo U - Argentina

Domingo 9:00 a 10:00 hrs
RTX: 15:00 a 16:00 hrs, 21:00 a 22:00 hrs

13 de julio Concierto Álvaro Peña

POSDOC- Mundo U - Argentina

Domingo 9:00 a 10:00 hrs
RTX: 15:00 a 16:00 hrs, 21:00 a 22:00 hrs

20 de julio Universidad Nacional de Rosario

BONAMIN, EL DIARIO ÍNTIMO - Mundo U - Argentina

Domingo 9:00 a 10:00 hrs
RTX: 15:00 a 16:00 hrs, 21:00 a 22:00 hrs

26 de julio Bonamin

espacio-u

UDUALC Unión de Universidades de América Latina y el Caribe

INSTITUTO LATINOAMERICANO DE LA COMUNICACIÓN EDUCATIVA
Organismo Internacional

Comiendo también se lucha - Universidad de Playa Ancha - Chile

Domingo - 9:30 a 10:00 hrs
RTX: 15:30 a 16:00 hrs, 21:30 a 22:00 hrs

6 de julio La memoria agricultora que da vida al vino cooperado

ESPECIALES UCR - Universidad de Costa Rica - Costa Rica

Domingo - 10:00 a 10:30 hrs
RTX: 16:00 a 16:30 hrs, 22:00 a 22:30 hrs

6 de julio La memoria agricultora que da vida al vino cooperado
13 de julio El misterio de las estrellas
20 de julio La génesis del universo
27 de julio De las aulas a la investigación
3 de agosto Con la patria en el bolsillo (Parte 1)

Casa en tierra ajena - Universidad de Costa Rica - Costa Rica

Documental
Domingo 10:30 a 12:00 hrs
RTX: 16:30 a 18:00 hrs, 22:30 a 00:00 hrs

6 de julio Casa en tierra ajena

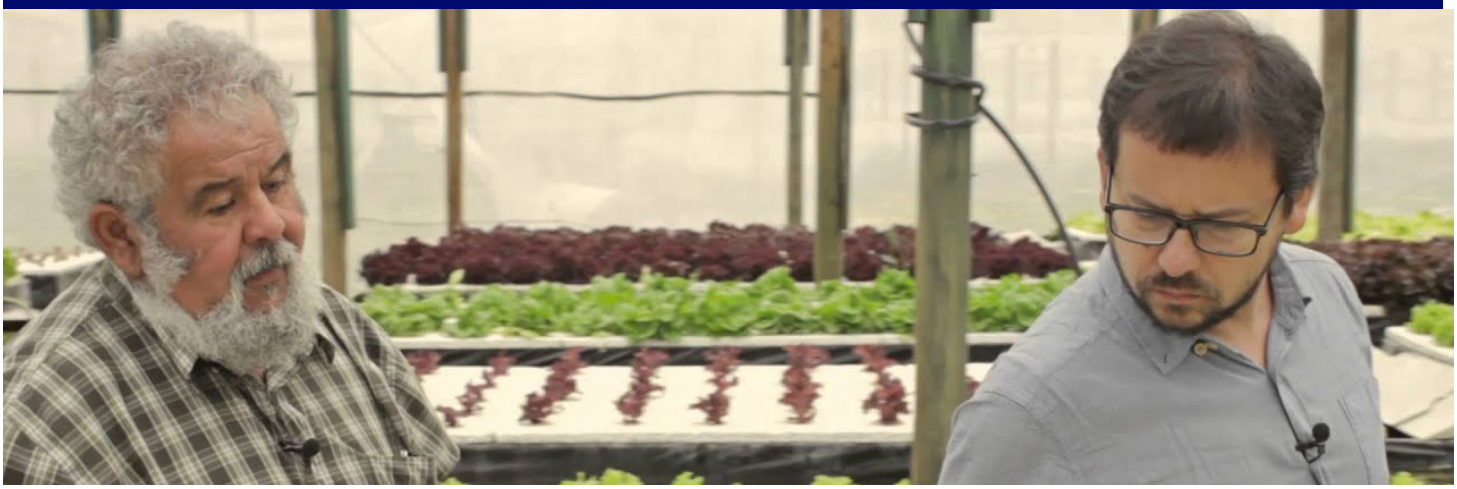

espacio-u

UDULC Unión de Universidades de América Latina y el Caribe

INSTITUTO LATINOAMERICANO DE LA COMUNICACIÓN EDUCATIVA
Organismo Internacional

POLIFONÍA UNIVERSITARIA - Universidad Autónoma de Aguascalientes - México

Domingo 8:30 a 9:00 hrs
RTX: 14:30 a 15:00 hrs, 20:30 a 21:00 hrs

2 de agosto	Capítulo 6

LA PUNTA DEL ICEBERG - Mundo U- Argentina

Domingo - 11:30 a 12:00 hrs
RTX: 17:30 a 18:00 hrs

6 de julio	UNTDF
13 de julio	UNPA

Yo corto - Mundo U - Argentina

Domingo - 11:30 a 12:00 hrs
RTX: 17:30 a 18:00 hrs

20 de julio	Capítulo 1

Tal para cual - Mundo U - Argentina

Domingo - 11:30 a 12:00 hrs
RTX: 17:30 a 18:00 hrs

27 de julio	Capítulo 1

Desastrónomos - Mundo U - Argentina

Domingo - 11:30 a 12:00 hrs
RTX: 17:30 a 18:00 hrs

3 de agosto	UNER

espacio-u

UDUALC Unión de Universidades de América Latina y el Caribe

INSTITUTO LATINOAMERICANO DE LA COMUNICACIÓN EDUCATIVA
Organismo Internacional

El último acorde - Universidad Nacional de Cuyo - Argentina

EL ÚLTIMO ACORDE, programa de rock con entrevistas y recitales de bandas mendocinas

Domingo - 12:00 a 13:00 hrs
RTX: 18:00 a 19:00 hrs

6 de julio	Lupus	**20 de julio**	Algún Grito
13 de julio	Surco Pando	**27 de julio**	Calliope
		3 de agosto	Desastrónomos

Mujeres de ley - Universidad de Costa Rica - Costa Rica

Serie de programas conducidos por Rosaura Chinchilla y Giselle Boza cuyo objetivo es visibilizar el aporte de las mujeres juristas en las instituciones democráticas costarricenses.

Domingo - 13:00 a 13:30 hrs
RTX: 19:00 a 19:30 hrs

6 de julio	María Antonieta Sáenz Elizondo	**20 de julio**	Thelma Curling Rodríguez
13 de julio	Sonia Picado	**27 de julio**	Dora Guzmán
		3 de agosto	Elizabeth Odio

Cuenta la Historia - Universidad Autónoma de Aguascalientes - México

Domingo - 13:30 a 14:00 hrs
RTX: 19:30 a 20:00 hrs

6 de julio	Feria Nacional de San Marcos: La fiesta de la cultura	**20 de julio**	Plaza de Toros Monumental de Aguascalientes
13 de julio	Plaza de Toros San Marcos	**27 de julio**	La Avenida Madero
		3 de agosto	El padre Toño y la ciudad de los niños